

È GIORNO DI RACCOLTA?

Ecco il calendario settimanale per la raccolta rifiuti del tuo Comune.



Città di Novate Milanese



GIORNI DI RITIRO:

■ GIOVEDÌ
■ VENERDÌ
■ SABATO

PLASTICA e METALLO

SACCO TRASPARENTE/CASSONETTO GIALLO

Bottiglie in plastica di acqua e bevande, flaconi dei prodotti per l'igiene personale (shampoo, bagno schiuma), per la pulizia della casa (detersivi), lattine di bibite (birra, Coca Cola, ecc.), lattine per alimenti (tonno, pelati, cibi per animali), vaschette trasparenti o in polistirolo, sacchetti. Pellicole di alluminio, vasetti dello yogurt e simili, vaschette porta uova, buste e sacchetti per alimenti in genere (pasta, riso, patatine, salatini, caramelle, surgelati), reti di frutta e verdura, piatti e bicchieri in plastica. **Escluso:** posate di plastica, giocattoli, bacinelle, barattoli, cd, sedie, sottovasi, siringhe, rasoi usa e getta.

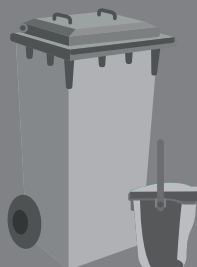

GIORNI DI RITIRO:

■ LUNEDÌ e GIOVEDÌ
■ MARTEDÌ e VENERDÌ

UMIDO

BIDONCINO/CASSONETTO GRIGIO

Scarti e avanzi di cucina, bucce e resti di frutta e verdura, gusci di uova, avanzi di carne e pesce, filtri di tè e camomilla, fondi di caffè, fiori recisi e piccole quantità di sfalci verdi. **È obbligatorio l'uso dei sacchetti biodegradabili (carta, mater B).**

■ MERCOLEDÌ e SABATO



GIORNI DI RITIRO CARTONE: MERCOLEDÌ su tutto il territorio

GIORNI DI RITIRO CARTA:

■ LUNEDÌ ■ MARTEDÌ ■ MERCOLEDÌ

CARTA e CARTONE

SCATOLE DI CARTONE/CASSONETTO BIANCO

Carta, cartone, giornali, riviste, scatole in Tetra Pak (latte, succhi di frutta, vino, escluso tappi di plastica) **Escluso:** pellicole in cellophane, piatti e bicchieri di carta, carta da forno, cartone della pizza, scontrini fiscali, tovaglioli e carta usati. Non sarà ritirata la carta inserita nei sacchi di plastica.



GIORNI DI RITIRO:

■ LUNEDÌ e GIOVEDÌ
■ MARTEDÌ e VENERDÌ

INDIFFERENZIATO

SACCO TRASPARENTE/CASSONETTO VERDE

Carta plastificata, cellophane, carta oleata. Oggetti in plastica (giocattoli, posate, grucce appendiabiti, confezioni di merendine). Confezioni per alimenti, rasoi usa e getta, accendini. Tubetti del dentifricio, pannolini, videocassette, cd, assorbenti igienici, oggetti di gomma, capsule caffè.

■ MERCOLEDÌ e SABATO



GIORNI DI RITIRO:

■ LUNEDÌ ■ MARTEDÌ ■ MERCOLEDÌ

VETRO

CASSONETTO VERDE

Bottiglie, stoviglie in vetro, vasetti per conserve. **Escluso:** tappi, piatti di ceramica e porcellana, lampadine e lampade al neon, monitor Pc e Tv.



GIORNI DI RITIRO:

■ LUNEDÌ ■ MARTEDÌ ■ MERCOLEDÌ

SFALCI VERDI

CASSONETTO BIANCO/CASSETTE/SCATOLE

Ramaglie, scarti vegetali, piccole potature (**in assenza di cassonetto**) dovranno essere esposti in cassette di legno o scatole di cartone di dimensioni e peso adeguati al carico manuale. Non sarà ritirato lo sfalcio conferito nei sacchi di plastica.

...e tutto il resto?

INDUMENTI USATI

Scarpe, vestiti, tessuti in genere possono essere gettati presso i contenitori dislocati sul territorio (scuole, municipio, stazione ferroviaria, parrocchie ecc.).

OLIO ALIMENTARE VEGETALE

L'olio usato deve essere raccolto in bottiglie di plastica e può essere gettato presso:

- Il centro di raccolta di Via IV Novembre
- Il CAM (Centro Ambientale Mobile) presso l'Area Mercato

- di via Gramsci il primo sabato di ogni mese
- Il centro commerciale "METROPOLI" di Via Amoretti / Bovisasca
- la Coop di Via Brodolini 45

Attenzione: non usare recipienti in vetro.



RIFIUTI INGOMBRANTI

Il ritiro dei rifiuti ingombranti a domicilio avviene il giovedì solo su prenotazione al numero verde di **AMSA 800 332299**, o compilando il form sul sito web **www.amsa.it**. E' possibile far ritirare: Mobili, armadi, tavoli, poltrone (max 8 pezzi), frigoriferi, lavatrici, tv (max 1 pezzo), aspirapolvere, piccoli elettrodomestici (max 8 pezzi).

FARMACI e PILE

I **FARMACI** vanno gettati presso gli appositi contenitori presenti in tutte le farmacie e presso il centro di raccolta. Le **PILE** devono essere gettate presso i contenitori presenti presso i rivenditori oppure presso il centro di raccolta.

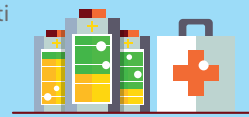

CENTRO DI RACCOLTA

Il conferimento presso il Centro di Raccolta di Via IV Novembre è GRATUITO per tutti i residenti. È possibile conferire i seguenti materiali:

- legno
- carta e cartone
- vetro
- lattine
- metalli
- batterie al piombo (di autovetture)
- olii e grassi vegetali
- olii sintetici (di autovetture)
- farmaci
- pile
- sfalci verdi
- plastica
- polistirolo
- inerti (macerie)
- sanitari
- lampadine
- lampade al neon
- vernici
- toner
- contenitori a pressione (bombolette, spray)
- apparecchiature elettriche ed elettroniche (lavatrici, lavastoviglie, frigoriferi, monitor, computer).

Esporre i rifiuti dopo le ore 20.00 del giorno antecedente la raccolta e non oltre le ore 6.00 del giorno di raccolta.

È VIETATO L'UTILIZZO DEI SACCHI NERI PER TUTTI I TIPI DI RIFIUTO

ORARI



Lunedì, Mercoledì e Venerdì	13.00 – 17.00
Martedì, Giovedì	9.00 – 12.00 e 13.00 – 17.00
Sabato	10.00 – 13.00 e 14.00 – 17.00
Domenica	9.00 – 13.00

CAM - Centro Ambientale Mobile

È una piattaforma ambientale mobile dove possono essere conferiti rifiuti che non sono oggetto di raccolta domiciliare (raee, oli, pc, toner, bombolette spray etc.). Il CAM è presente presso l'area mercato di Via Gramsci il primo sabato di ogni mese.

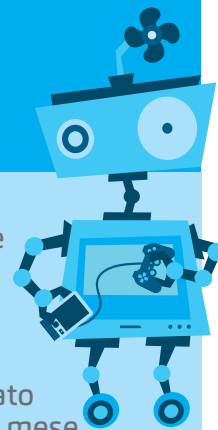

ELENCO E VIE ZONE DI RITIRO

PIAZZA CHIESA	VIA BOVISASCA	VIA EDISON	VIA MONTE GRAPPA	VIA RIMEMBRANZE
PIAZZA MARTIRI DELLA LIBERTÀ	VIA BRODOLINI	VIA FERMI	VIA MONTE LEGNONE	VIA ROMA
PIAZZA PACE	VIA BUONARROTI	VIA FILZI	VIA MONTE NERO	VIA ROSSELLI F.LLI
PIAZZA PERTINI	VIA BUOZZI	VIA FOSSE ARDEATINE	VIA MONTE ROSA	VIA SANZIO
PIAZZA TESTORI	VIA CADORNA	VIA GARIBALDI	VIA MONTE SABOTINO	VIA SAURO
VIA ABETONE	VIA CAIROLI	VIA GIOBERTI	VIA MONTELLO	VIA SENTIERO DEL DRAGONE
VIA ALFIERI	VIA CAMPO DEI FIORI	VIA GIUSTI	VIA MONVISO	VIA SPADOLINI GIOVANNI
VIA ALPI	VIA CANTORE	VIA GORIZIA	VIA MORANDI	VIA SPORT
VIA AMENDOLA	VIA CARDUCCI	VIA GRAMSCI	VIA MOTTARONE	VIA STAMPA
VIA AMORETTI	VIA CARSO	VIA GRAN PARADISO	VIA OVIDIO	VIA STELVIO
VIA ARIOSTO	VIA CASCINA DEL SOLE	VIA GRAN SASSO	VIA PACE	VIA STRADIVARI
VIA ARTIGIANATO	VIA CAVALCANTI	VIA GRANDI	VIA PARINI	VIA STURZO DON LUIGI
VIA ASIAGO	VIA CAVOUR	VIA GRIGNE	VIA PASCOLI	VIA TASSO
VIA BALOSSA	VIA CERVÌ F.LLI	VIA LATINI	VIA PASOLINI	VIA TAZZOLI DON
VIA BARACCA	VIA CERVINO	VIA LEONARDO DA VINCI	VIA PASUBIO	VIA TONALE
VIA BARANZATE	VIA CHIESA	VIA LEONE XXIII	VIA PELLICO	VIA TORRIANI
VIA BATTISTI	VIA CONFALONIERI	VIA LEOPARDI	VIA PETRARCA	VIA TRENTO E TRIESTE
VIA BELLINI	VIA CORNICIONE	VIA MADDALENA	VIA PIAVE	VIA TURATI
VIA BELTRAMI	VIA COSTA	VIA MADONNINA	VIA PISACANE	VIA VERDI
VIA BENEFICA	VIA CURIEL	VIA MAMELI	VIA POLVERIERA	VIA VERGA
VIA BERNARDINO	VIA DANTE	VIA MANZONI	VIA PORTONE	VIA VIALBA
VIA BERTOLA DA NOVATE	VIA DE AMICIS	VIA MARIE CURIE	VIA PRAMPOLINI	VIA VIGNONE
VIA BIXIO	VIA DE SANCTIS	VIA MARONCELLI	VIA PRIMO MAGGIO	VIA VIRGILIO
VIA BIXIO	VIA DI DIO F.LLI	VIA MARZABOTTO	VIA PUCCINI	VIA VITTORIO VENETO
VIA BOITO	VIA DI VITTORIO	VIA MATTEOTTI	VIA PUCHER	VIA VOLTA
VIA BOLLATE	VIA DIAZ	VIA MAZZINI	VIA QUATTRO NOVEMBRE	VIA XXV APRILE
VIA BONFANTI	VIA DON ORIONE	VIA MECCANICA	VIA REPUBBLICA	VICOLO SAN GERVASO
VIA BORSELLINO E FALCONE	VIA DONIZETTI	VIA MINZONI DON	VIA RESEGONE	VICOLO SAN PROTASO
VIA BOSCAINI	VIA EDILIZIA	VIA MONTE BIANCO	VIA RESISTENZA	VICOLO VITTORIO VENETO

La sospensione del servizio e i relativi recuperi in occasione delle festività darà comunicato sul sito web del comune www.comune.novate-milanese.mi.it